

สรุปแบบสอบถามสมาชิก

205 ราย 579 บุร

*จากทั้งหมด 208 ราย 584 บุร

50TH NATIONAL
BOOK FAIR &
20TH BANGKOK
INTERNATIONAL
BOOK FAIR 2022

สัปดาห์ หนังสือ แห่งชาติ

ครั้งที่ 50 และสัปดาห์หนังสือ
นานาชาติ ครั้งที่ 20

26 มีนาคม
MARCH

6 เมษายน
APRIL '65

สถานีกลางบางซื่อ
BANG SUE GRAND STATION

1. โซนหนังสือ

ตามสำนักพิมพ์

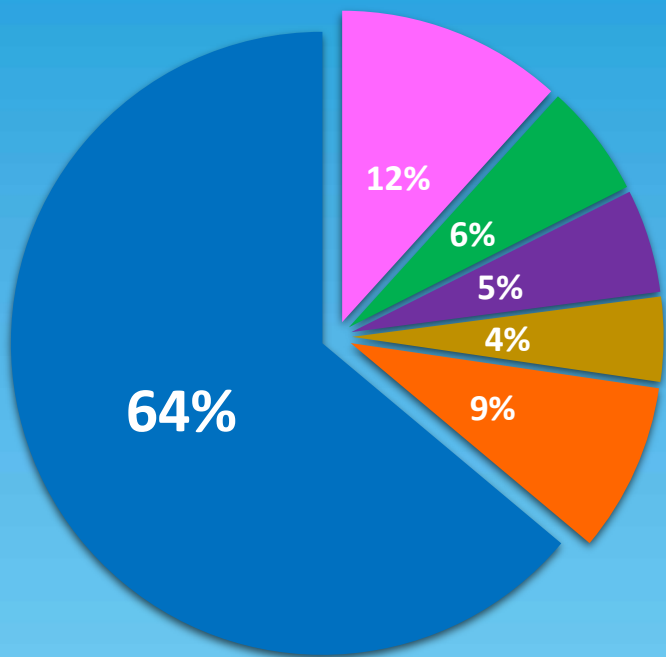

ตามจำนวนบูธ

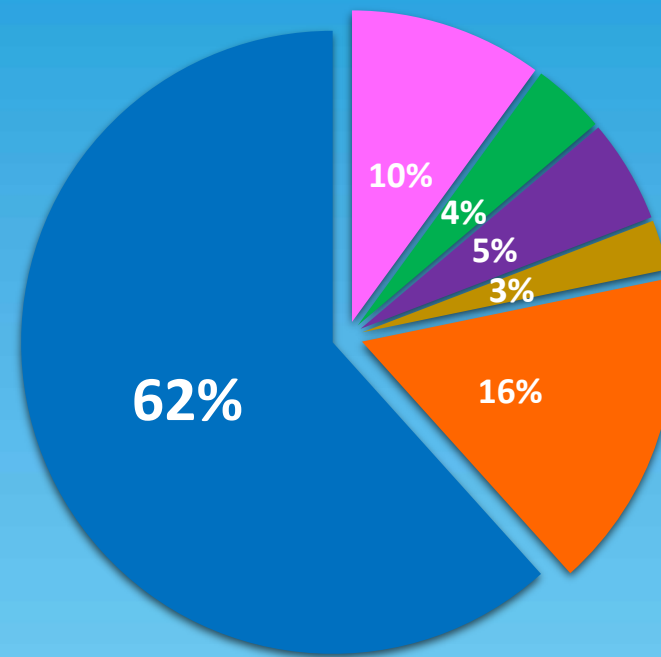

- เด็กและสื่อการศึกษา
- การศึกษา
- หนังสือต่างประเทศ
- หนังสือเก่า
- การ์ตูนและวัยรุ่น
- หนังสือทั่วไป

- เด็กและสื่อการศึกษา
- การศึกษา
- หนังสือต่างประเทศ
- หนังสือเก่า
- การ์ตูนและวัยรุ่น
- หนังสือทั่วไป

2. ឧបករណ៍

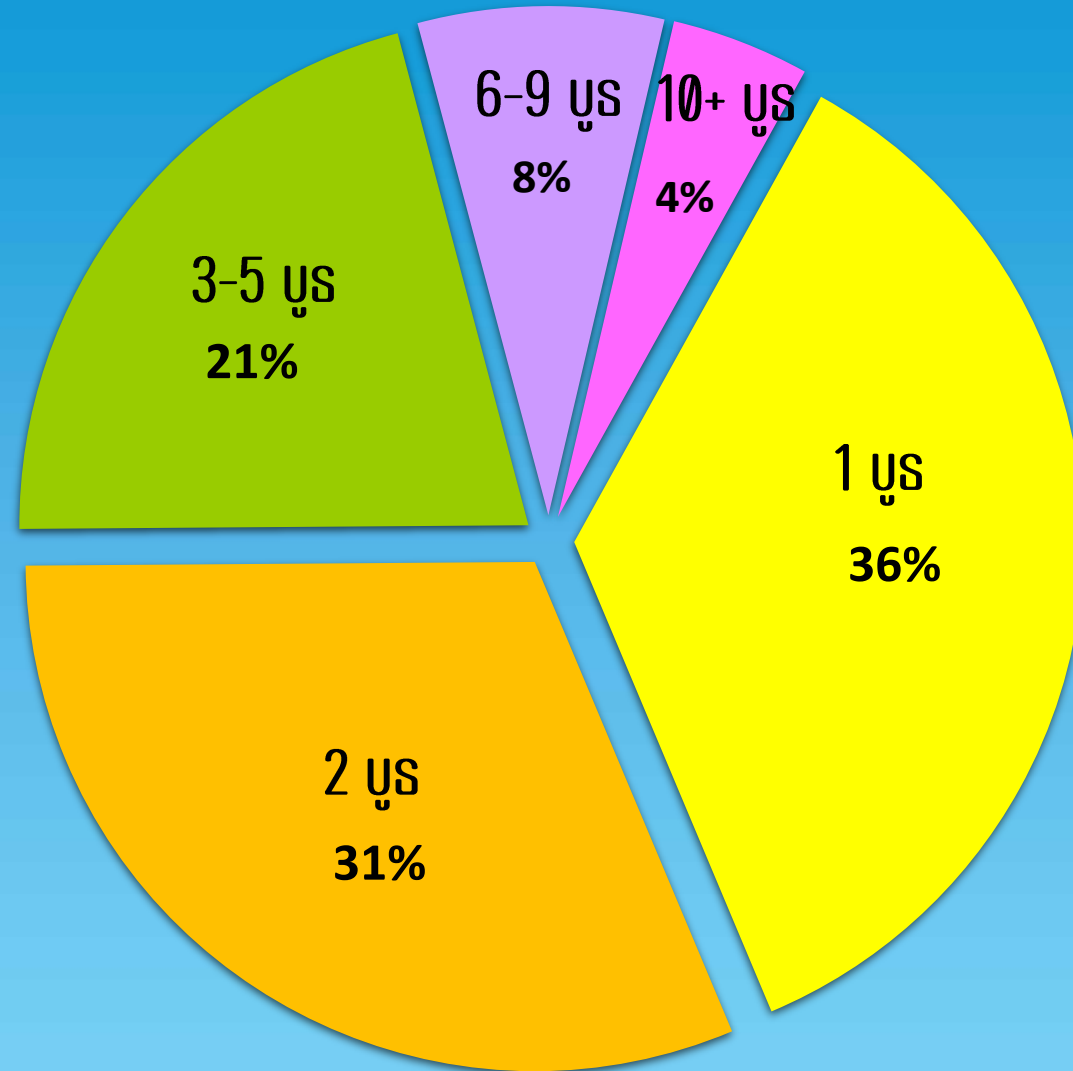

3. ตำแหน่งบุตร

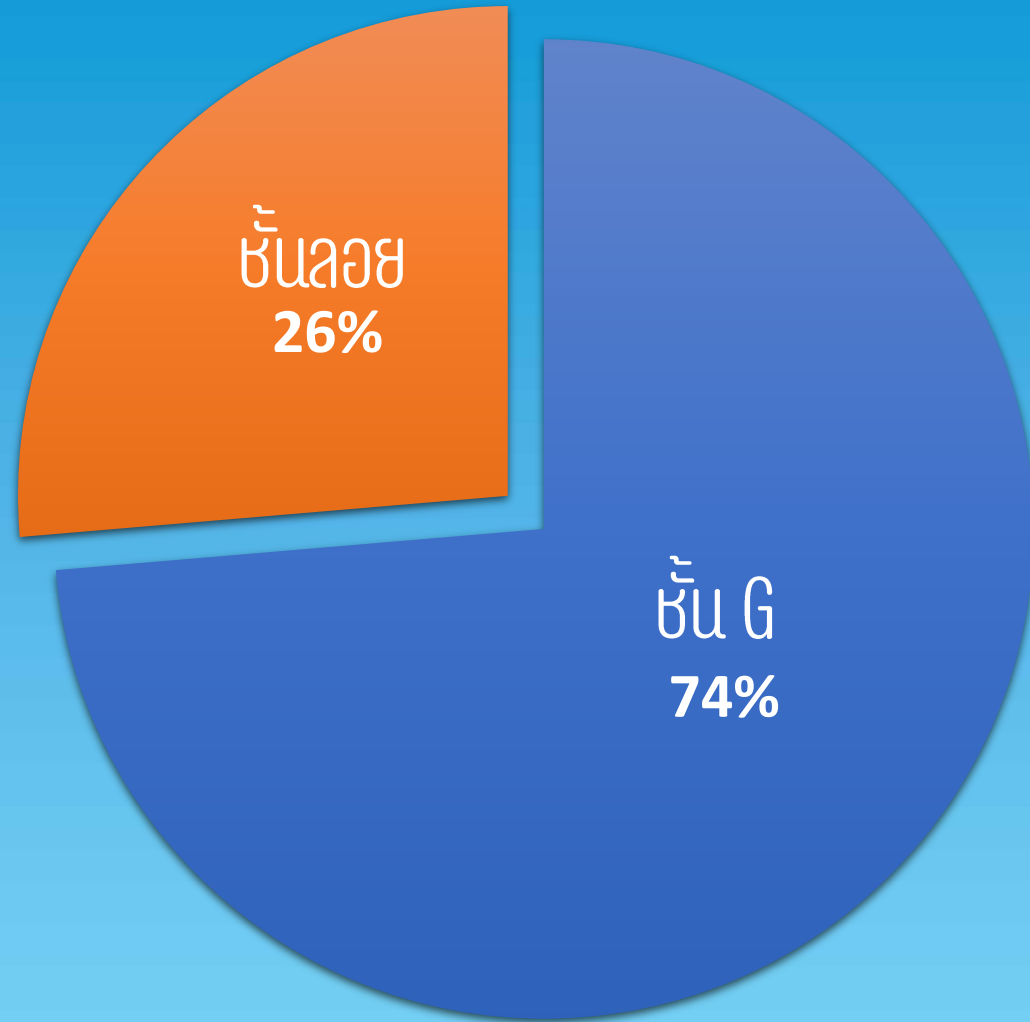

4. ยอดขาย

มีสมาชิกตอบ 203 ราย จาก 205 ราย

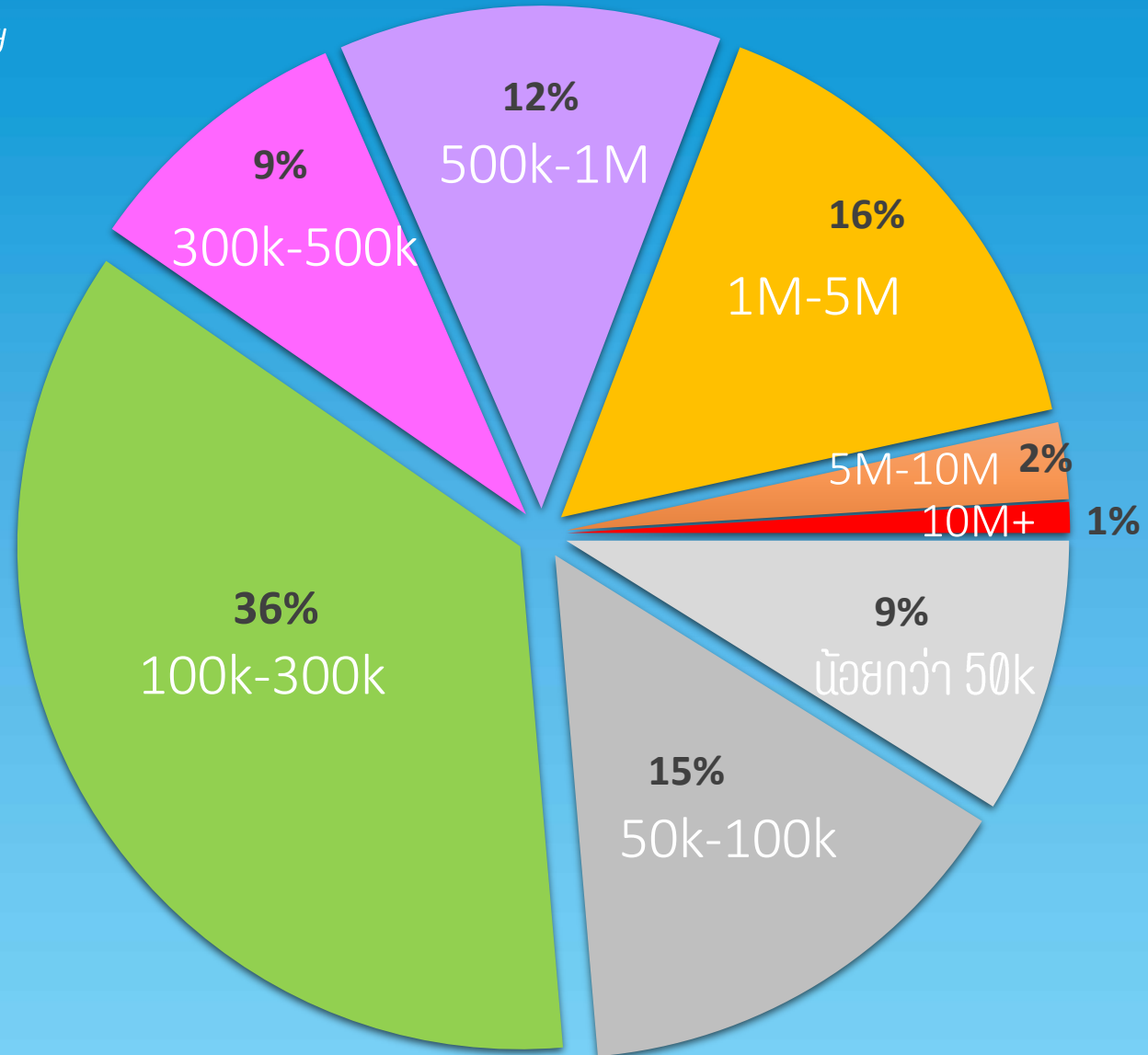

4. ยอดขาย (ตามขนาดบุง)

จำนวนสมาชิก (ราย)

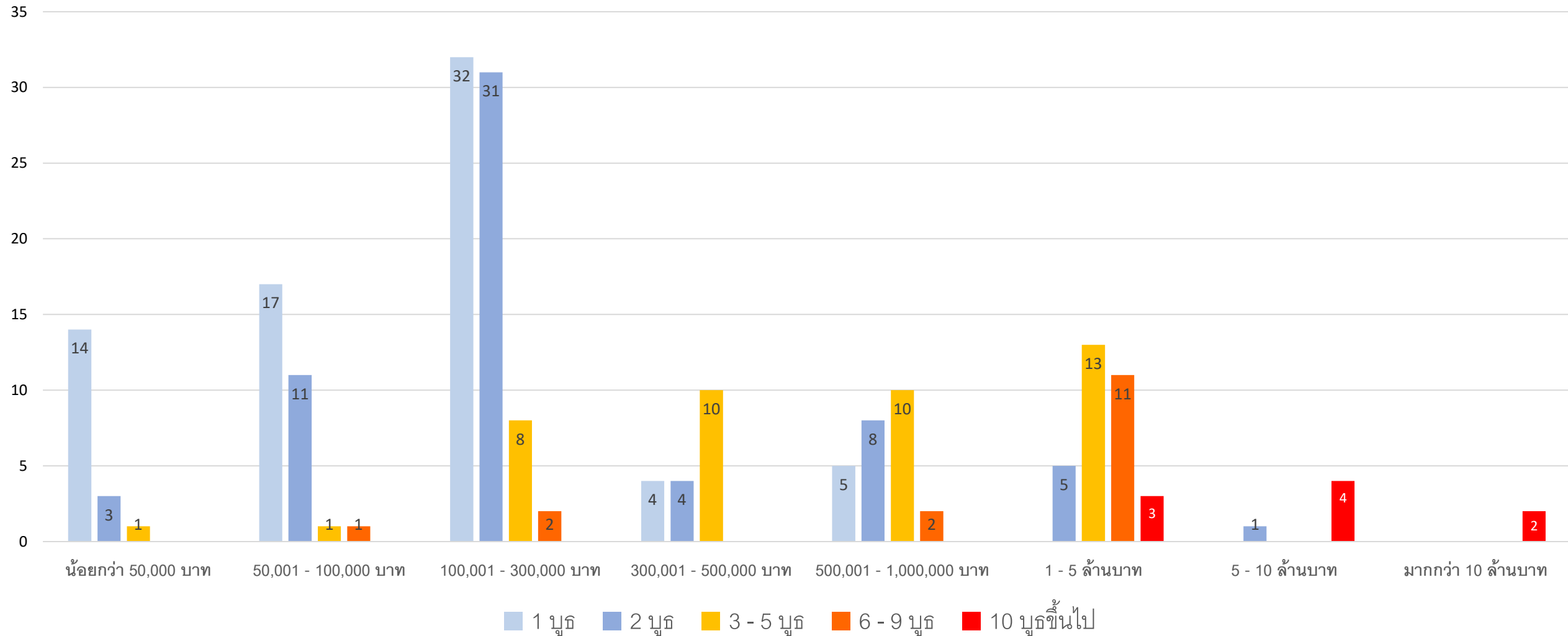

5. ยอดขาย เมื่อเทียบกับงานสัปดาห์หนังสือ ปี 62 ที่ศูนย์ฯ สิริกิติ์

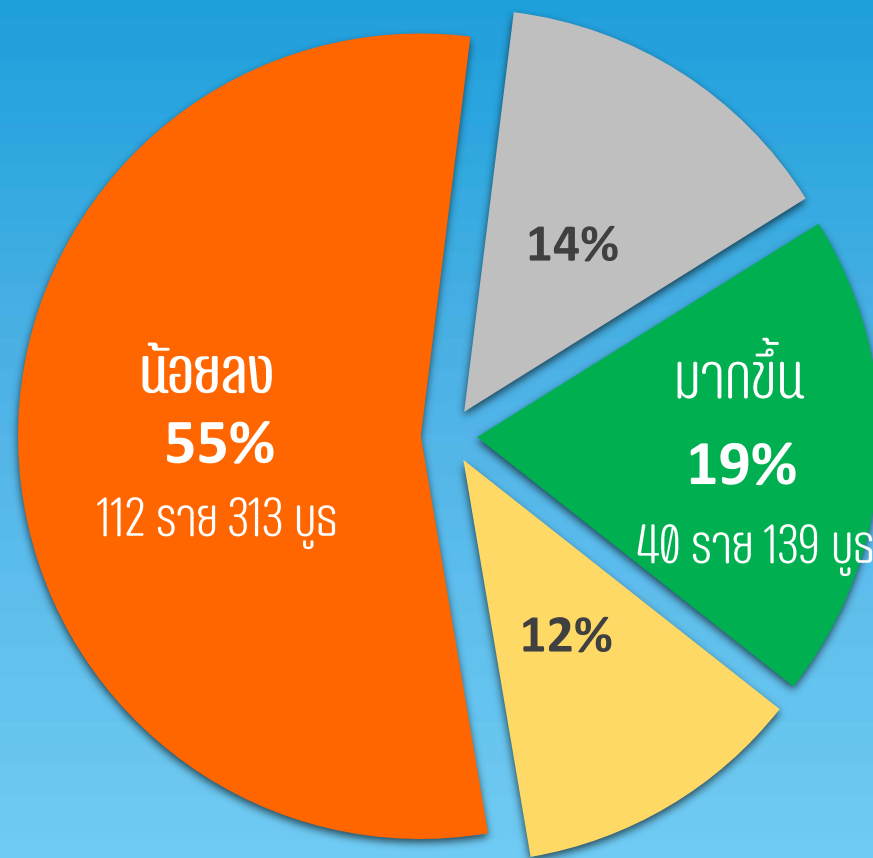

■ มากขึ้น
 ■ เท่าเดิม
 ■ น้อยลง
 ■ ไม่ทราบ

6. ยอดขาย เมื่อเทียบกับงานมหกรรมหนังสือ ปี 63 ที่อิมแพ็ค เมืองทองธานี

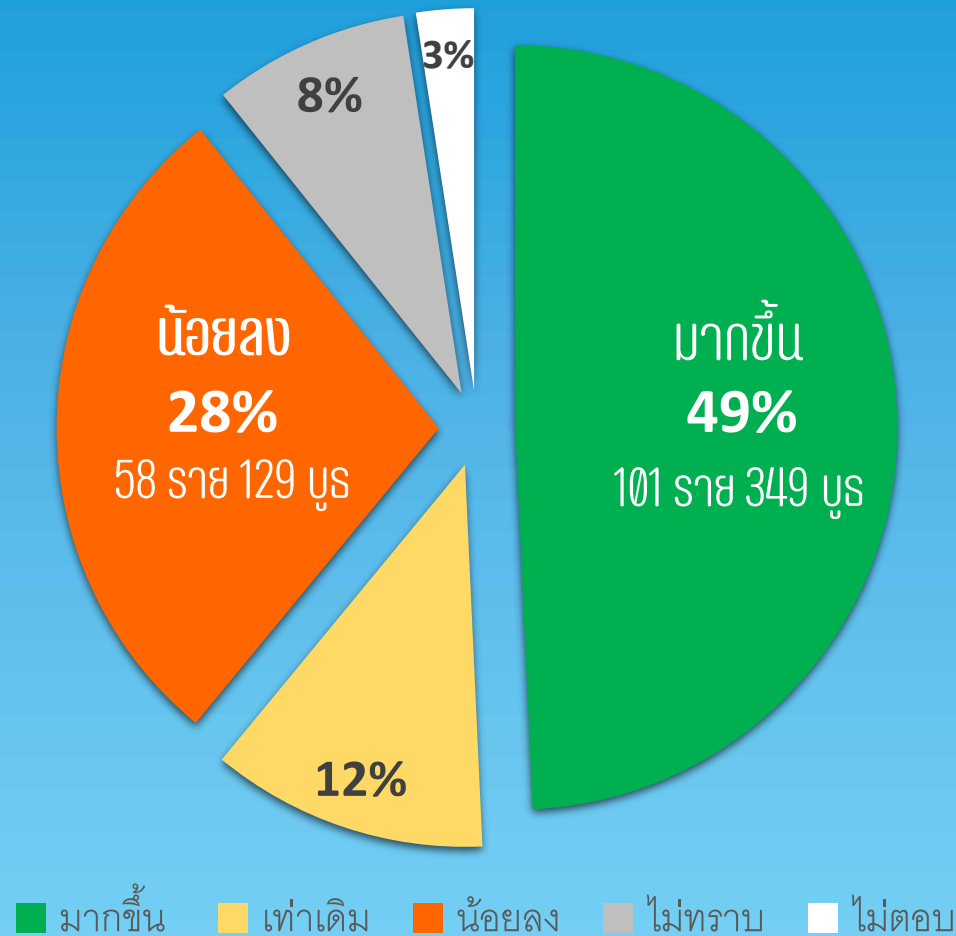

7. ระดับความพึงพอใจในการจัดงานฯ

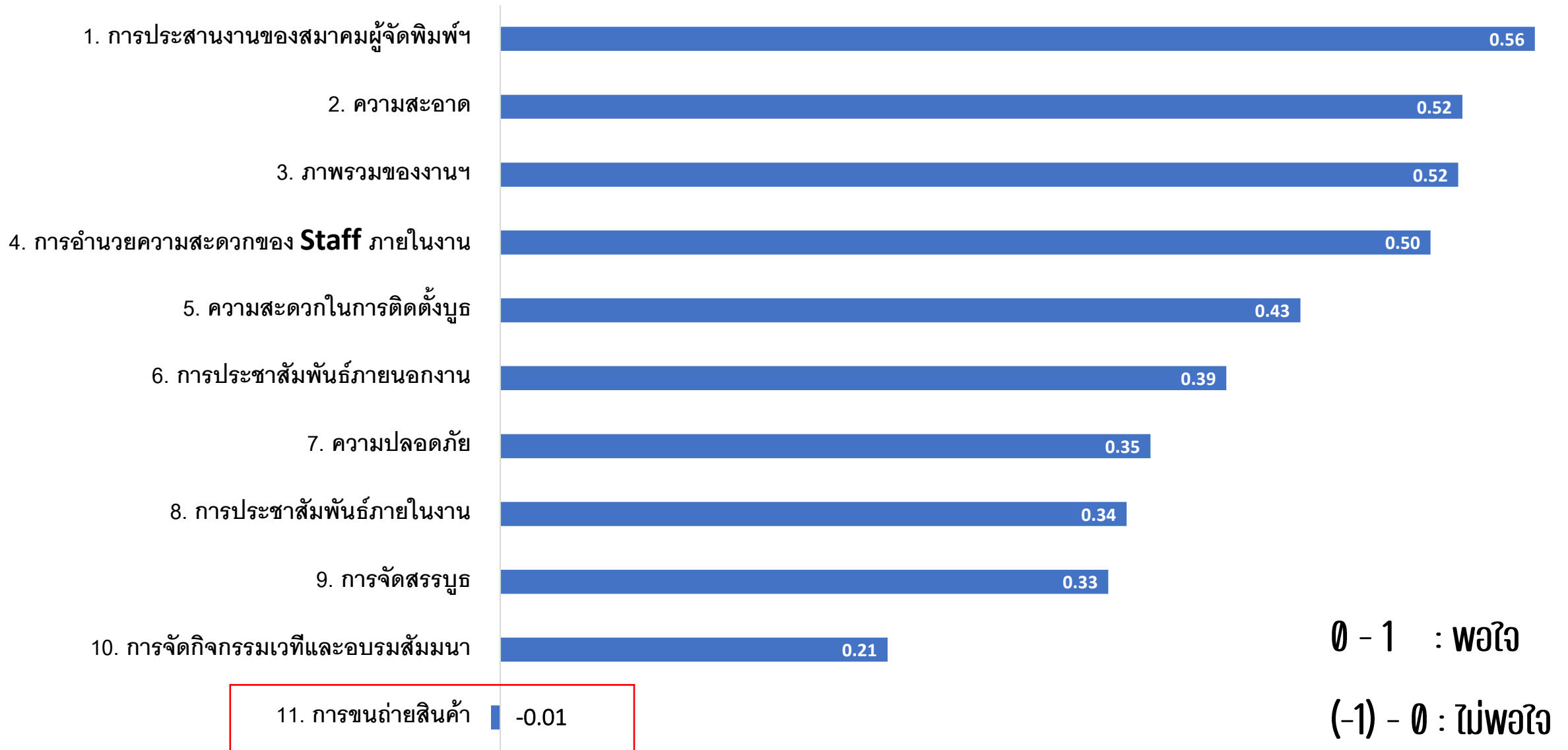

ไม่พอใจการขนถ่าย เพราะ...

1. ระบบการขนถ่ายสินค้ายุ่งยาก / จัดคิวได้แย่มาก
2. จุดแลกเปลี่ยนสินค้า
3. จำกัดการใช้รถเข็น
4. ที่โหลดของเล็ก / ลิฟท์เล็ก
5. ควรมีทางโหลดสินค้าได้หลายทาง / มีประตูเข้าโหลดหลายประตู

คำแนะนำ

วันแรกของงาน

1. วันแรกทำไม้ไม่ปล่อยคนตามเวลาที่กำหนดไว้ (ลูกค้ำมาตั้งบูธก่อนเสียงของหาย)
2. ส่วนของวันแรกที่ให้เข้างานได้ 5 โมง สนพ. ให้พนักงานมา 4 โมง แต่กลับพบว่าบางบูธชายได้ตั้งแต่เช้า บางบูธชายได้ 5 โมง บางบูธเข้าพื้นที่ไม่ได้ บางบูธไม่ได้การจัดการในส่วนนี้ เข้าใจว่าเป็นข้อจำกัดด้านพื้นที่ แต่ควรแจ้งและกำชับทุกบูธให้ชัดเจนกว่านี้ เพื่อไม่ให้เหลื่อมล้ำ หรืออย่างน้อยก็เกิดน้อยที่สุด
3. พิธีเปิดบูธที่อยู่ชั้น M ขาดรายละเอียดช่วงครึ่งวันเช้า ในขณะที่บูธชั้น G ชายของได้

คำแนะนำ

การจัดผังบุง

1. การจัดสรรบุงดีที่ติดหัวมุมทุกบุง แต่ว่าทางเราขายหนังสือนิยายแต่มาอยู่ตรงโซนหนังสือเรียน ซึ่งไม่ใช่กลุ่มเป้าหมาย ทำให้ไม่มีลูกค้าที่เป็นกลุ่มเป้าหมาย จะมีเฉพาะลูกค้าที่ต้องการมาซื้ออยู่แล้ว
2. ผังบุงมีขอบกพร่องทำให้บางบุงอยู่ในมุมอับ โดนบุงใหญ่บัง จนลูกค้าเข้าไม่ถึง
3. ควรจัดสรรบุงเล็ก 1-2 บุง ไม่ควรจัดสรรให้อยู่ใกล้บุงที่มีจำนวนมากกว่า หรือใช้พื้นที่ในการแพ็คสินค้า
4. ควรนำบุงเล็กมาอยู่ด้านหน้า เพราะโดนบุงใหญ่บังหมด
5. ควรจัดสรรบุงที่ใหญ่และบุงที่ใช้พื้นที่เยอะติดผนังมากกว่านี้
6. บุงขนาด 1 บุง ได้พื้นที่หัวมุมเป็นเรื่องที่ดี ควรรักษาไว้ / การจัดบุงแบบมุมให้ถือว่าดีมากน่าชื่นชม